

MODULARIO
F. rig. rend. 496



MINISTERO DELLE FINANZE
DIREZIONE GENERALE DEL CATASTO E DEI SS.TT.EE.

CATASTO EDILIZIO URBANO (RDL 13-4-1939, n. 652)

MOD. AN (CEU)

LIRE
400

Planimetria di u.i.u. in Comune di **NOCERA UMBRA** via **GAIFANA ZONA INDUSTRI. NORD** civ.....

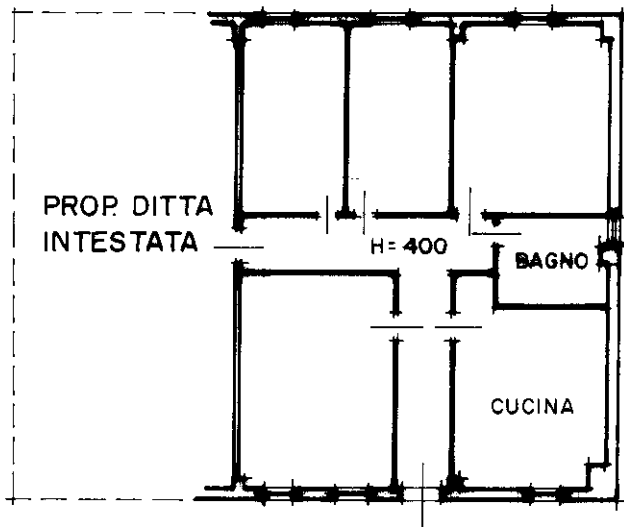

PIANO TERRA

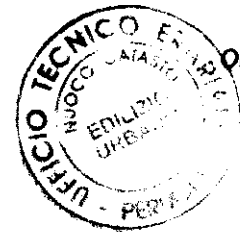

ORIENTAMENTO

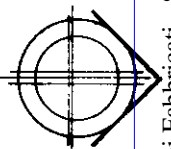

SCALA DI 1:200

Dichiarazione di N.C.
Denuncia di variazione

Compilata dal **GEOM. PETRUCCI MARIO**
(Titolo, cognome e nome)

RISERVATO ALL'UFFICIO

Data presentazione: 05/05/1994 - Data: 17/12/2020 - n. T107661 - Richiedente: RCHNDR73P01E388V

Totale schede: 1 - Formato di acquisizione: A4(210x297) della provincia di **ANCONA** stampo richiesto: A4(210x297)

n. **324** sub **7**

data **30.03.94** Firma *[Signature]*

05 MAG. 1994

23380/94

Catasto dei Fabbricati - Situazione al 17/12/2020 - Comune di NOCERA UMBRA (F911) - < Foglio: 18 - Particella: 324 - Subalterno: 7 >
VOCABOLO GAIFANA piano: T;